

Parte 1

Messaggi telefonici

7 Ascolta il primo messaggio due volte. Poi rispondi alle domande 1 e 2.

1. Was will Margit von Hajo?



Cola, Säfte usw.

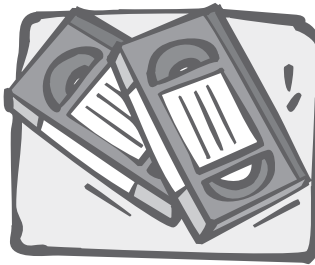

Videos

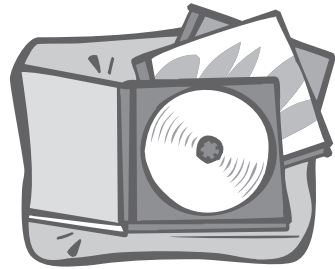

CDs

2. Wann kann Hajo Margit anrufen?



zwischen acht und neun Uhr

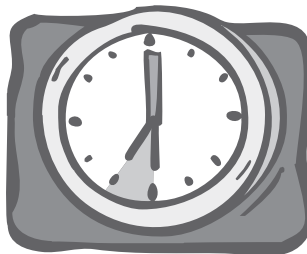

zwischen achtzehn und neunzehn Uhr



um neun Uhr

8 Ascolta il secondo messaggio due volte. Poi rispondi alle domande 3 e 4.

3. Wo ist Claudia jetzt?

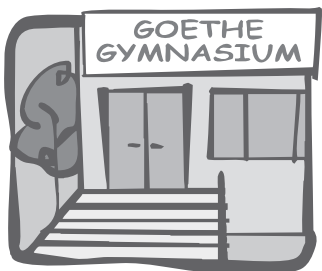

in der Schule

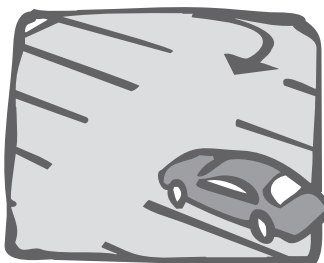

am Parkplatz



im Einkaufscenter

Treffen / Incontri

4. Was will Jens Marion schenken?



ein Buch

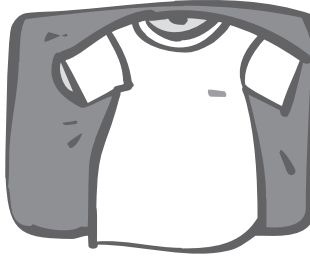

ein T-Shirt

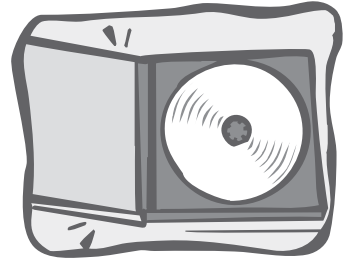

eine CD

9 Ascolta il terzo messaggio due volte. Poi rispondi alle domande 5 e 6.

5. Wo ist Kati?



zu Hause

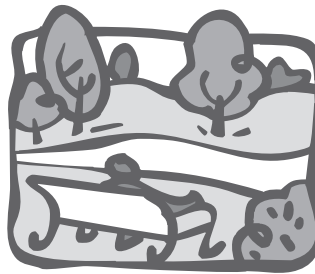

im Park



auf einem Fest

6. Was macht sie am Abend bei Petra?

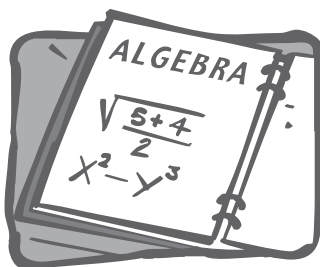

Mathematik lernen



feiern

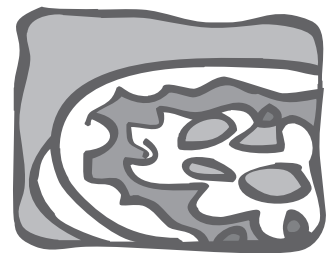

Pizza essen

Confronta le tue risposte con le soluzioni fornite nelle *Chiavi*. Quanti punti hai raggiunto? Ricorda che ogni risposta corretta vale 1 punto.

Punkte: _____/6

Parte 2

Dialoghi

5 Leggi le frasi 1, 2 e 3. Ascolta il primo dialogo due volte. Poi segna con una crocetta se le frasi sono vere (V) o false (F).

- | | V | F |
|--|--------------------------|--------------------------|
| 1. Margit und Thea gehen um drei Uhr ins Schwimmbad. | <input type="checkbox"/> | <input type="checkbox"/> |
| 2. Sie finden Niko und Lars nicht sympathisch. | <input type="checkbox"/> | <input type="checkbox"/> |
| 3. Sie gehen später in ein Eiscafé. | <input type="checkbox"/> | <input type="checkbox"/> |

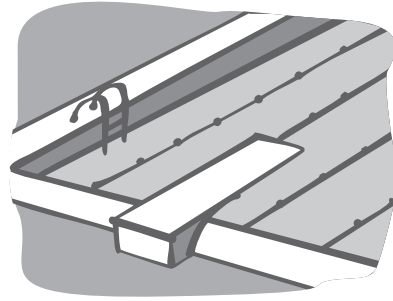

6 Leggi le frasi 4, 5 e 6. Ascolta il secondo dialogo due volte. Poi segna con una crocetta se le frasi sono vere (V) o false (F).

- | | V | F |
|--|--------------------------|--------------------------|
| 4. Der Onkel von Susi hat eine Computerfabrik. | <input type="checkbox"/> | <input type="checkbox"/> |
| 5. Susi und Malte sind bei Malte zu Hause. | <input type="checkbox"/> | <input type="checkbox"/> |
| 6. Der Computer von Susi funktioniert nicht. | <input type="checkbox"/> | <input type="checkbox"/> |



Confronta le tue risposte con le soluzioni fornite nelle *Chiavi*. Quanti punti hai raggiunto? Ricorda che ogni risposta corretta vale 1 punto.

Punkte: _____/6

Ora somma i punti delle parti 1 e 2. Quanti punti hai raggiunto complessivamente? Fai una crocetta sul giudizio corrispondente.

Gesamtpunktzahl (parti 1 e 2): _____/12

12-11 *ottimo* 10-8 *buono* 7-6 *sufficiente* meno di 6 punti *non sufficiente*